

COLBOC J.B. ARCH. D.P.L.G.  
11, Prom. de la Résistance  
53200 CHATEAU-GONTIER  
Tél. : 02 43 07 05 43  
E.mail : colbocjb@orange.fr  
SIREN : 333 473 721  
SIRET : 333 473 721 00009

CRUARD Charpente constructions bois  
5, Rue des Sports - 53360 SIMPLÉ

PC

Construction d'un atelier de stockage  
pour les ossatures assemblées  
5, Rue des Sports  
53360 SIMPLÉ

le 05 Septembre 2016

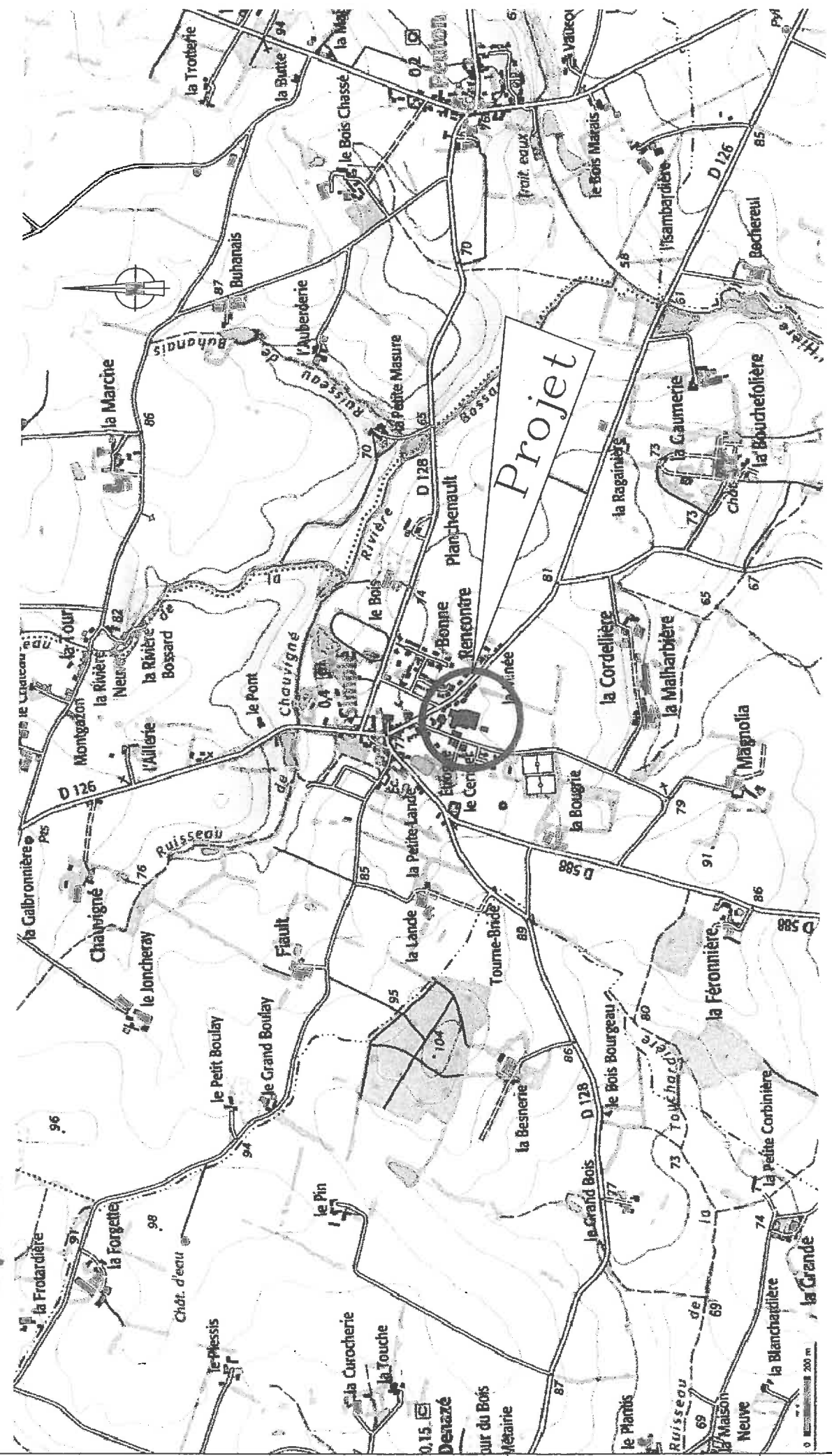
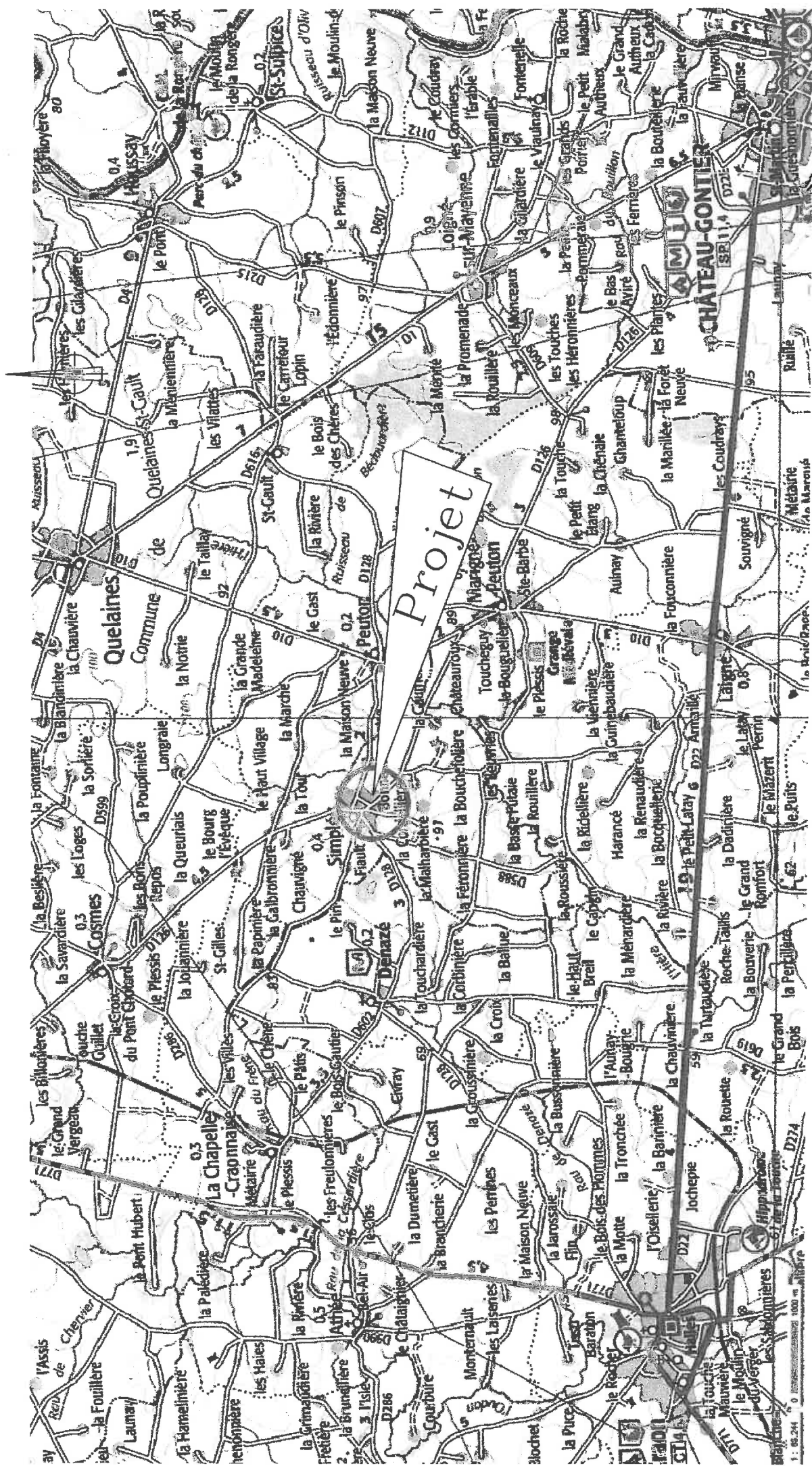

COLBOC J.B. ARCH. D.P.L.G.  
 11, Prom. de la Résistance  
 53200 CHATEAU-GONTIER  
 Tél. : 02.43.07.43.43  
 E-mail : colboc.jb@free.fr  
 SIREN : 333 475 721  
 SIRET : 333 475 721 00036

ETAT FUTUR

PLANS DE SITUATION



Département :  
MAYENNE

Commune :  
SIMPLE

Section : B  
Feuille : 000 B 02

Echelle d'origine : 1/2500  
Echelle d'édition : 1/2500

Date d'édition : 30/08/2016  
(fuseau horaire de Paris)

Coordonnées en projection : RGF83CC48  
©2016 Ministère des Finances et des  
Comptes publics

DIRECTION GÉNÉRALE DES FINANCES PUBLIQUES

EXTRAIT DU PLAN CADASTRAL

ETAT ACTUEL

Le plan visualisé sur cet extrait est géré  
par le centre des impôts foncier suivant :  
LAVAL  
cité administrative 60 rue Mac Donald  
53008  
53008 LAVAL CEDEX  
tél. 02-43-40-77-17 - fax  
oif.laval@dgif.finances.gouv.fr

Cet extrait de plan vous est délivré par :

cadastre.gouv.fr

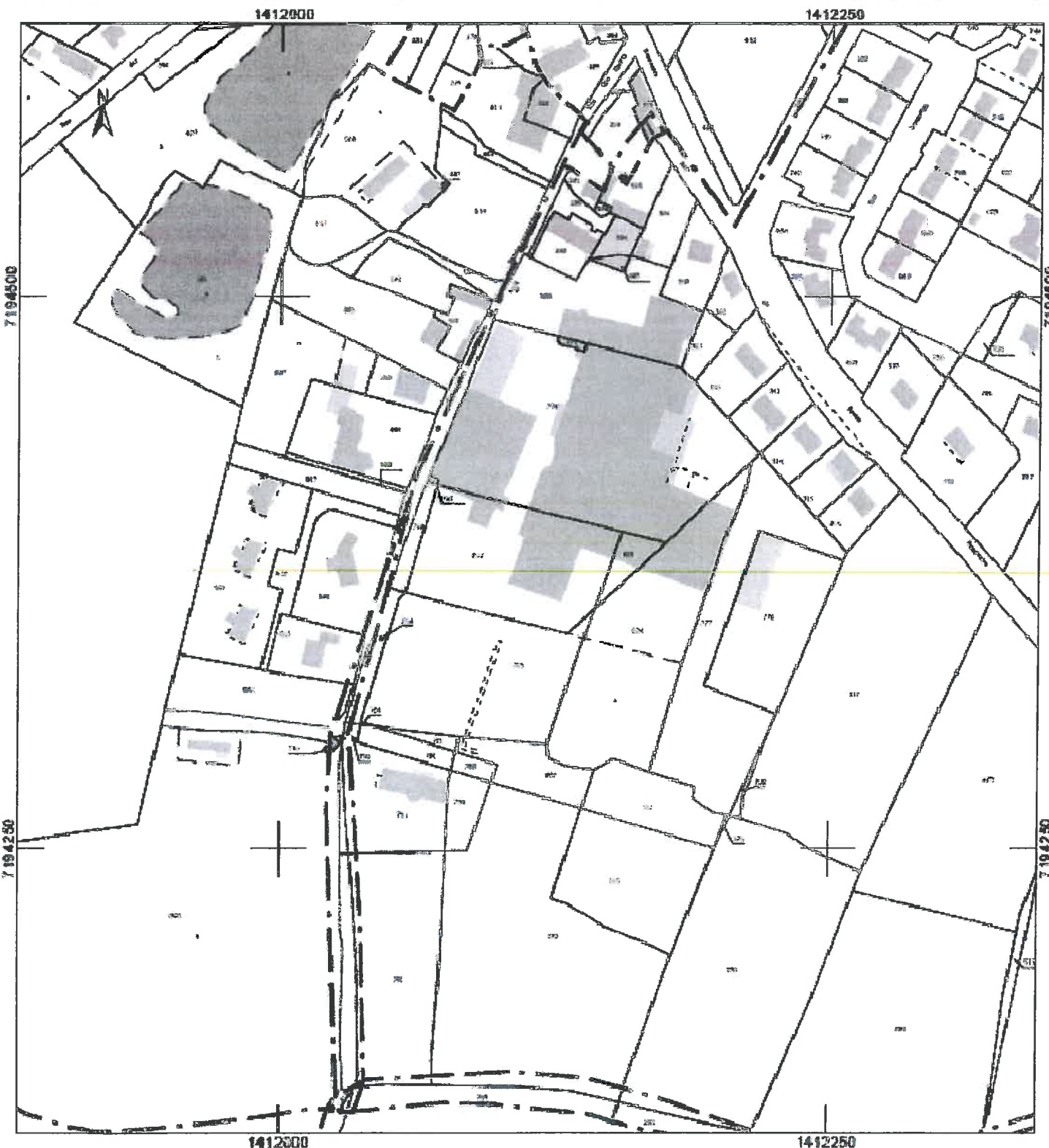

Département :  
MAYENNE

Commune :  
SIMPLE

Section : B  
Feuille : 000 B 02

Echelle d'origine : 1/2500  
Echelle d'édition : 1/2500

Date d'édition : 30/08/2016  
(fuseau horaire de Paris)

Coordonnées en projection : RGF83CC48  
©2016 Ministère des Finances et des  
Comptes publics

DIRECTION GÉNÉRALE DES FINANCES PUBLIQUES

EXTRAIT DU PLAN CADASTRAL

ETAT FUTUR

Le plan visualisé sur cet extrait est géré  
par le centre des impôts foncier suivant :  
LAVAL  
cité administrative 60 rue Mac Donald  
53008  
53008 LAVAL CEDEX  
tél. 02-43-40-77-17 - fax  
oif.laval@dgif.finances.gouv.fr

Cet extrait de plan vous est délivré par :

cadastre.gouv.fr

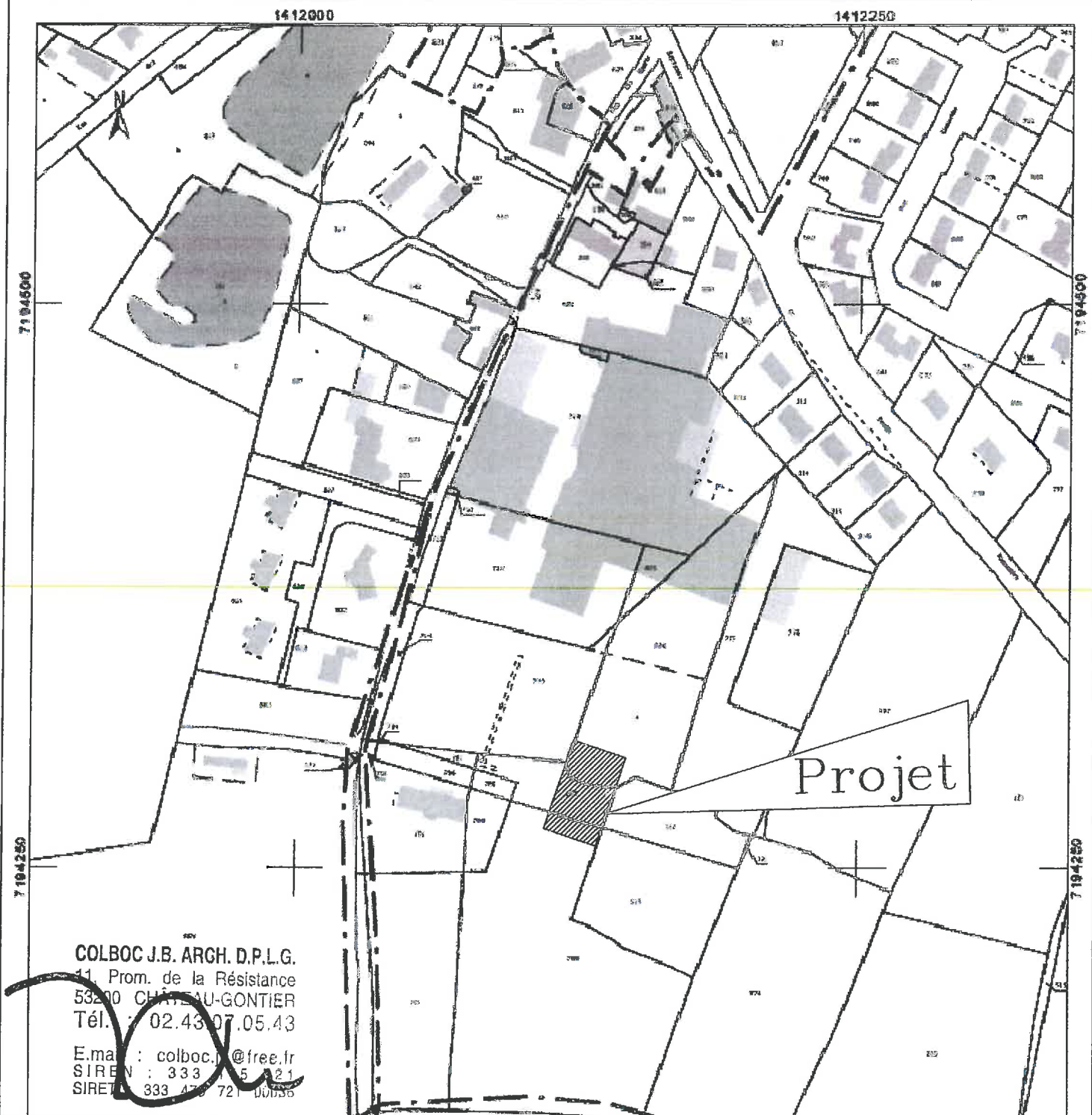

COLBOC J.B. ARCH. D.P.L.G.  
11 Prom. de la Résistance  
53200 CHATEAU-GONTIER  
Tél. : 02.43.07.05.43  
E.mail : colboc.jb@free.fr  
SIREN : 333 15 221  
SIRET : 333 15 221 00036

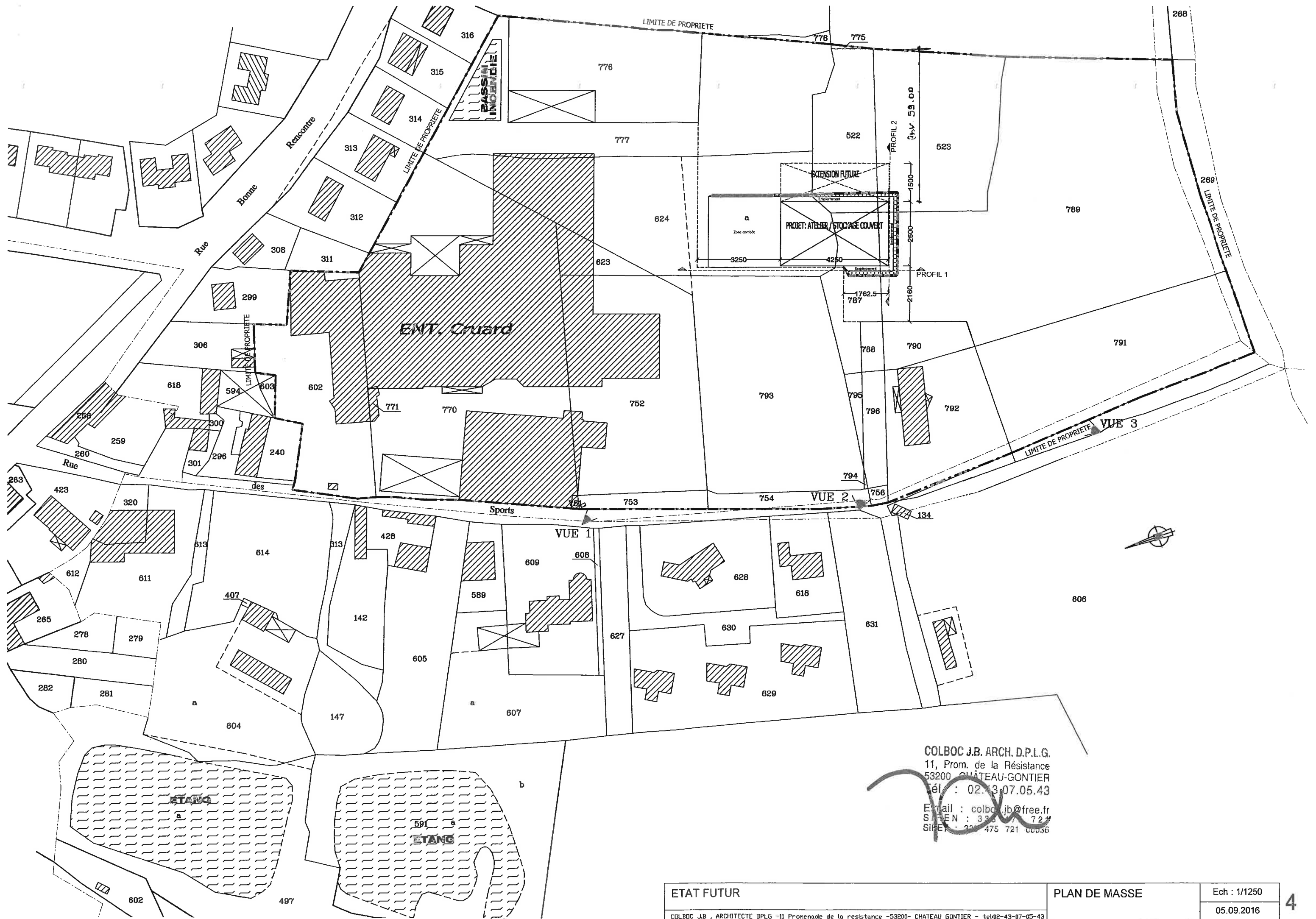

**COLBOC J.B. ARCH. D.P.L.G.**  
 11, Prom. de la Résistance  
 53200 CHATEAU-GONTIER  
 Tél : 02.43.07.05.43  
 Email : colbo.jb@free.fr  
 SIREN : 333 475 721  
 SIRET : 333 475 721 00056

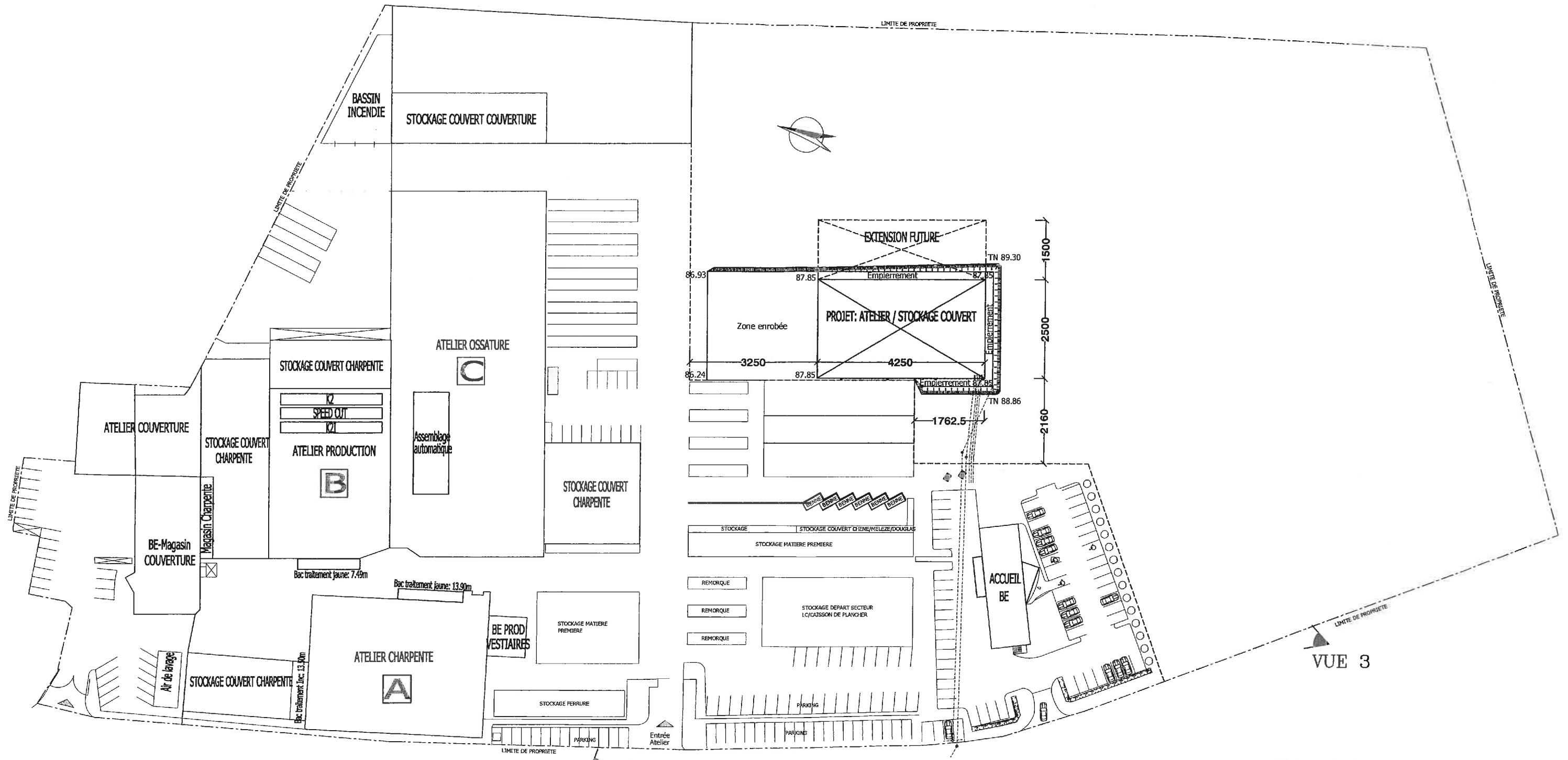

VUE 1

VUE 2

VUE 3

COLBOC J.B. ARCH. D.P.L.G.  
 13 Prom. de la Résistance  
 53200 CHATEAU-GONTIER  
 Tél : 02.43.07.05.43  
 E-mail : colboj@frn.fr  
 SIRET : 333 475 721 0036

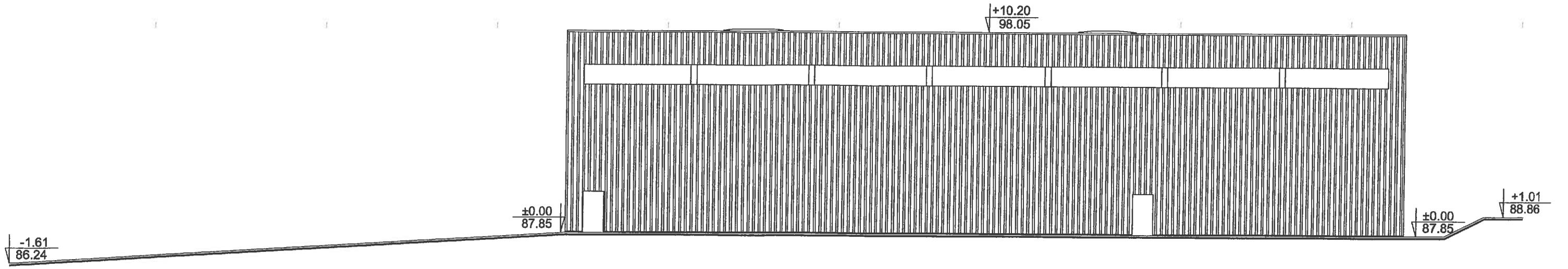

Profil 1

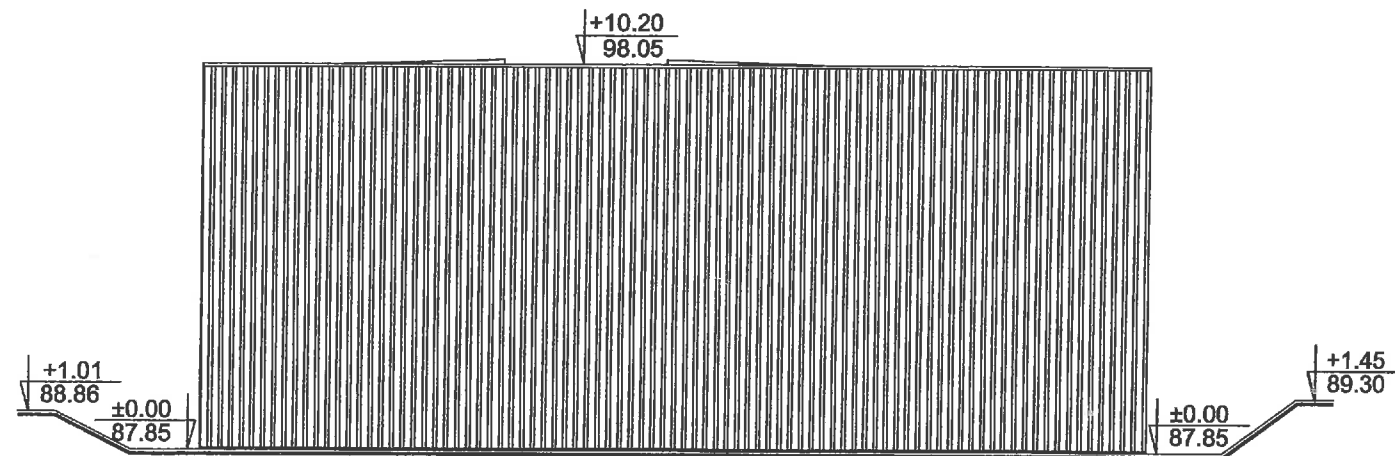

Profil 2

COLBOC J.B. ARCH. D.P.L.G.  
 11, Prom. de la Résistance  
 53200 CHATEAU-GONTIER  
 Tél. : 02.43.07.0543  
 E.mail : colboc.jb@leap.fr  
 SIREN : 333 475 721  
 SIRET : 333 475 721 0000



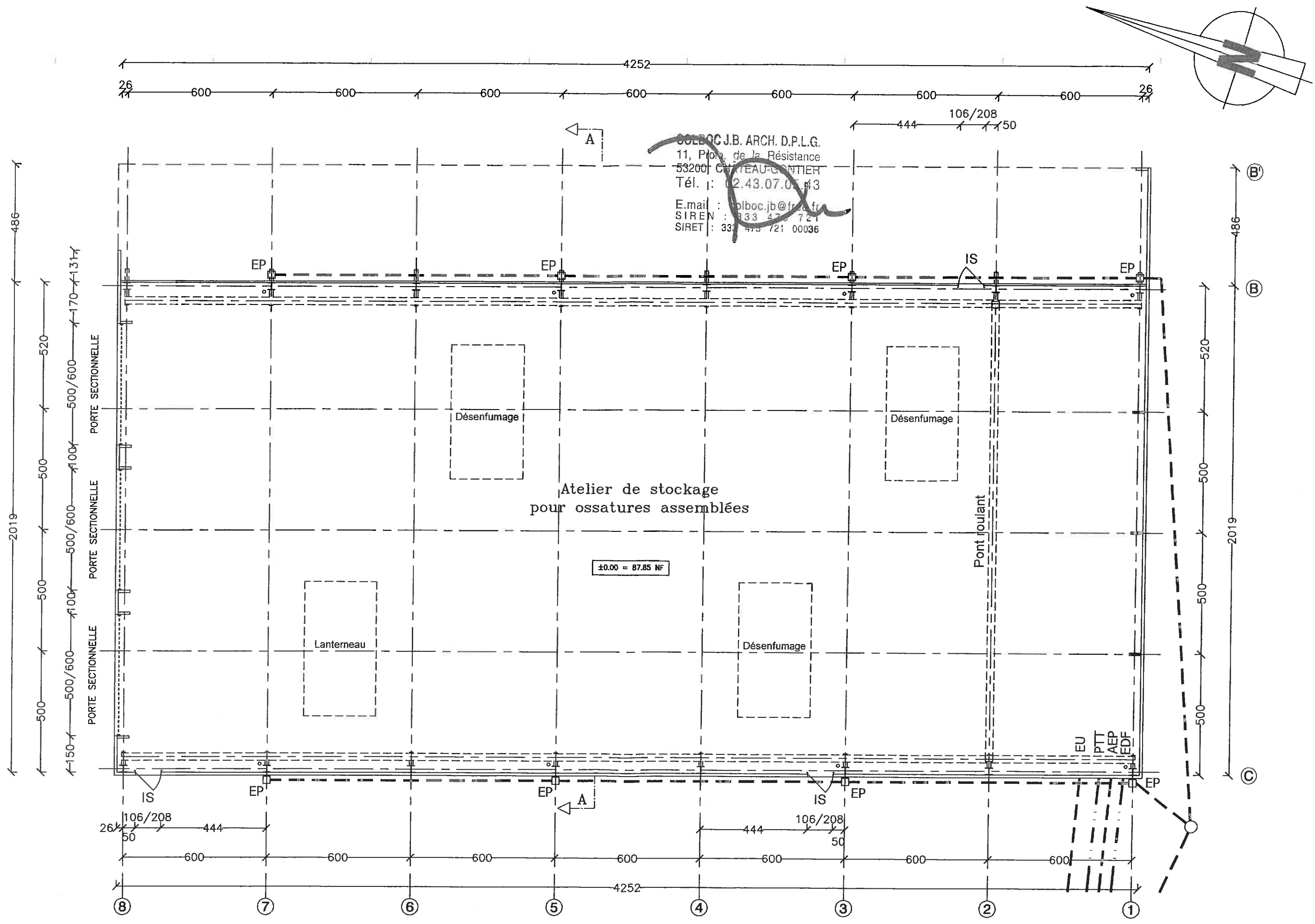

COLBOC J.B. ARCH. D.P.L.G.  
 11, Prom. de la Résistance  
 53200 CHATEAU-GONTIER  
 Tél. : 02.43.07.0143  
 E.mail : colboc.jb@free.fr  
 SIREN : 333 473 721  
 SIRET : 333 473 721 00036

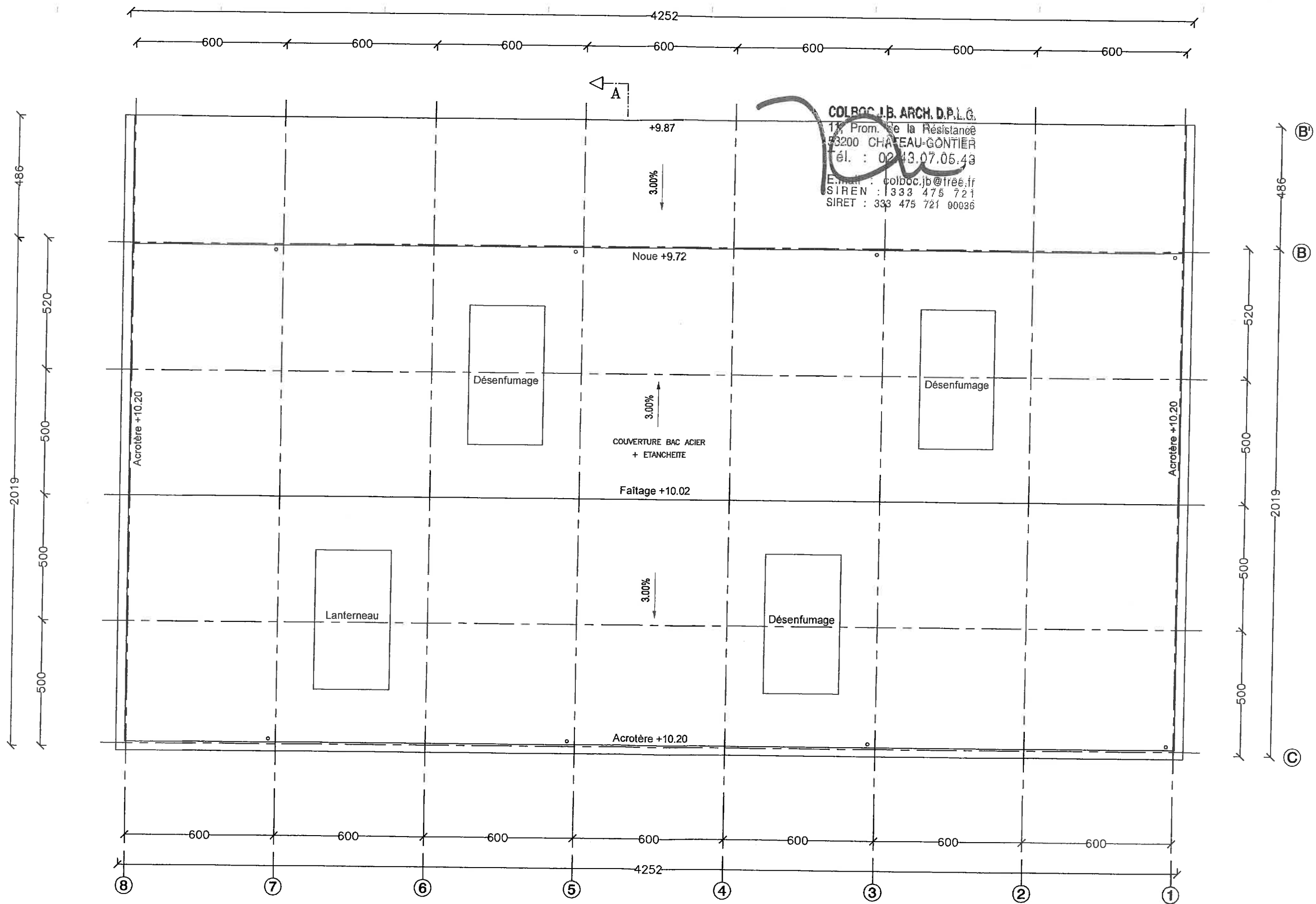

COLBOC J.B. ARCH. D.P.L.G.  
 17, Prom. de la Résistance  
 83200 CHATEAU-GONTIER  
 Tél. : 02 43.07.05.43  
 E-mail : colboc.jb@free.fr  
 SIREN : 333 475 721  
 SIRET : 333 475 721 00036

ETAT FUTUR

VUE EN PLAN TOITURE

Ech : 1/150

05 09 2016



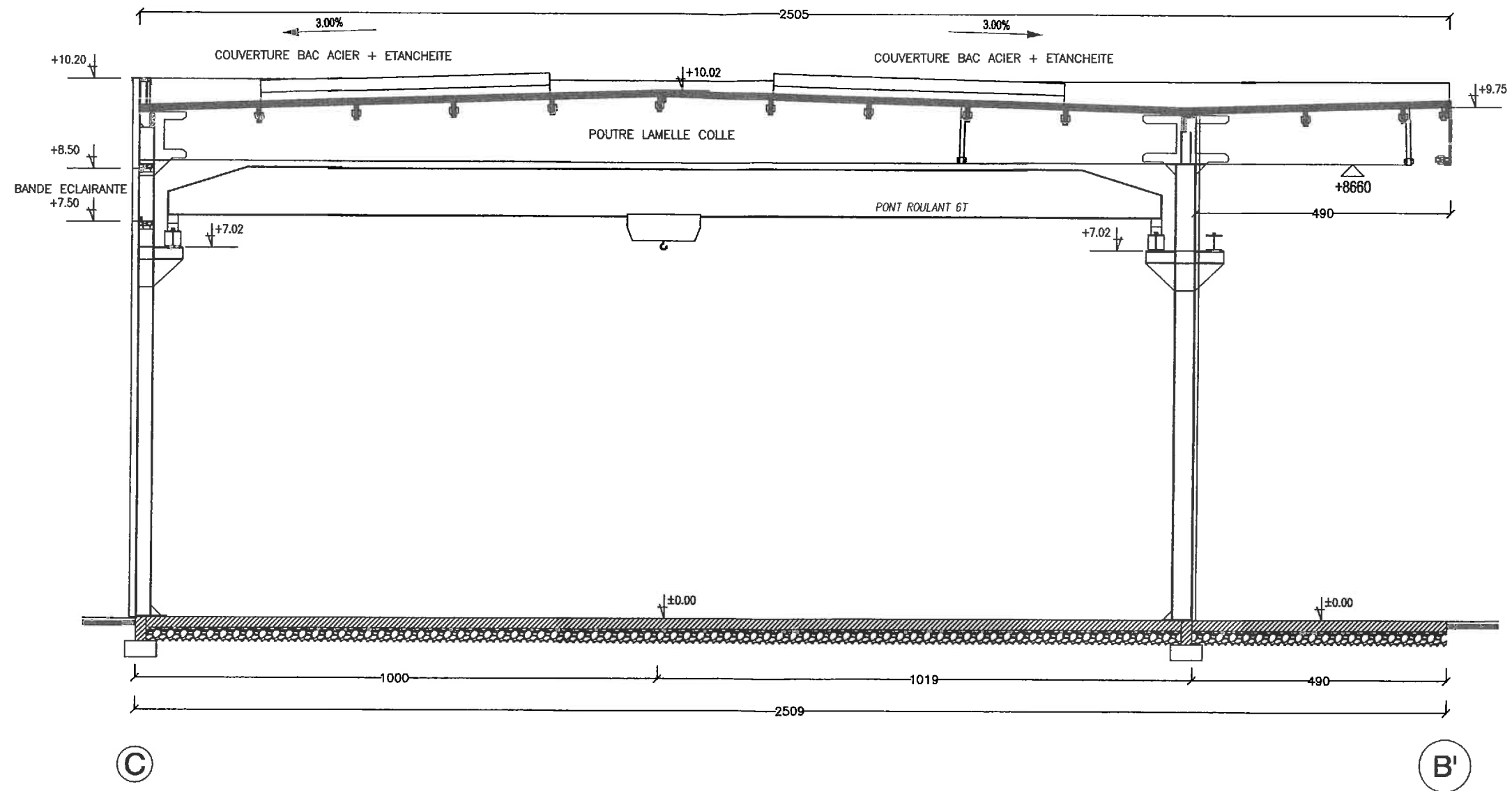

COLBOC J.B. ARCH. D.P.L.G.  
 11, Prom. de la Résistance  
 53200 CHATEAU-DONTIER  
 Tél. : 02.43.07.07.43  
 E.mail : colboc.jb@free.fr  
 SIREN : 333 75 21 21  
 SIRET : 33 475 721 900 0

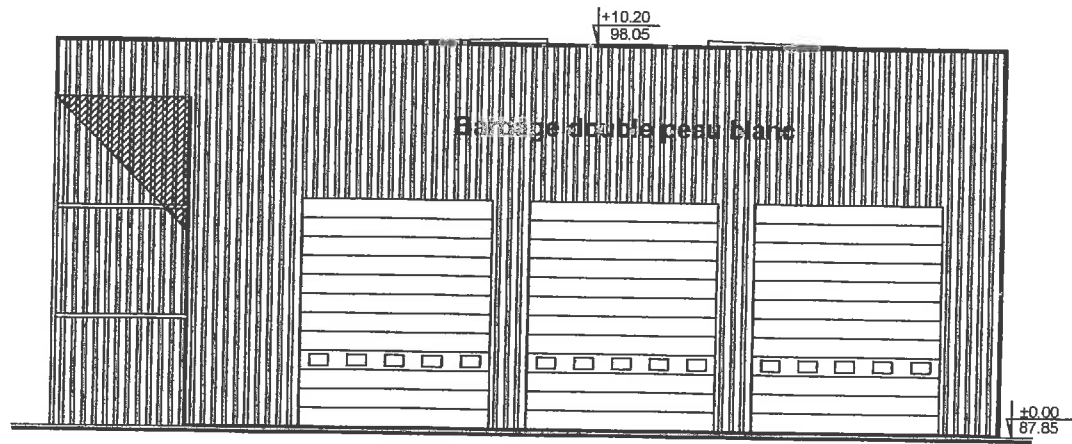

FACADE NORD

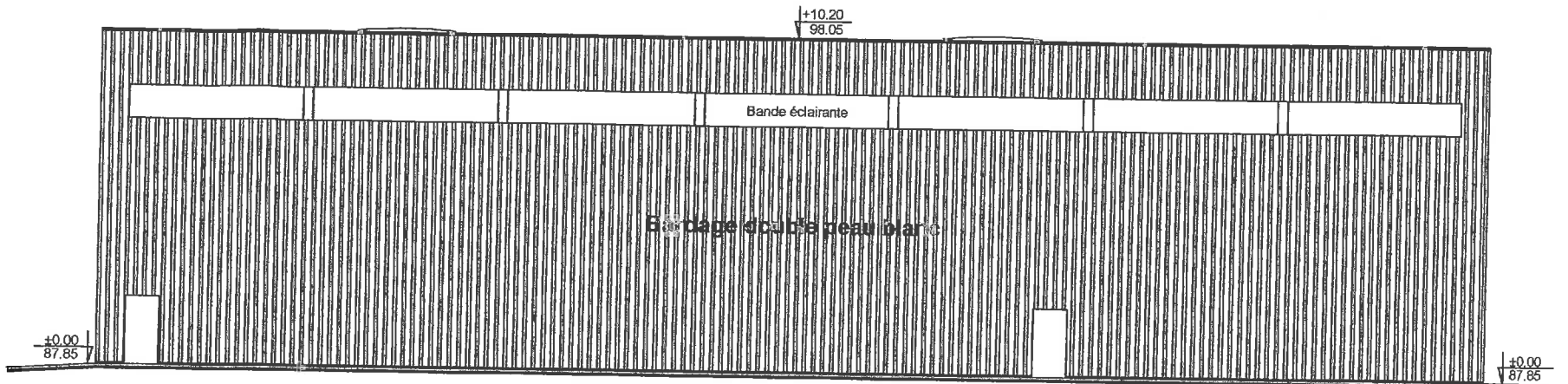

FACADE OUEST

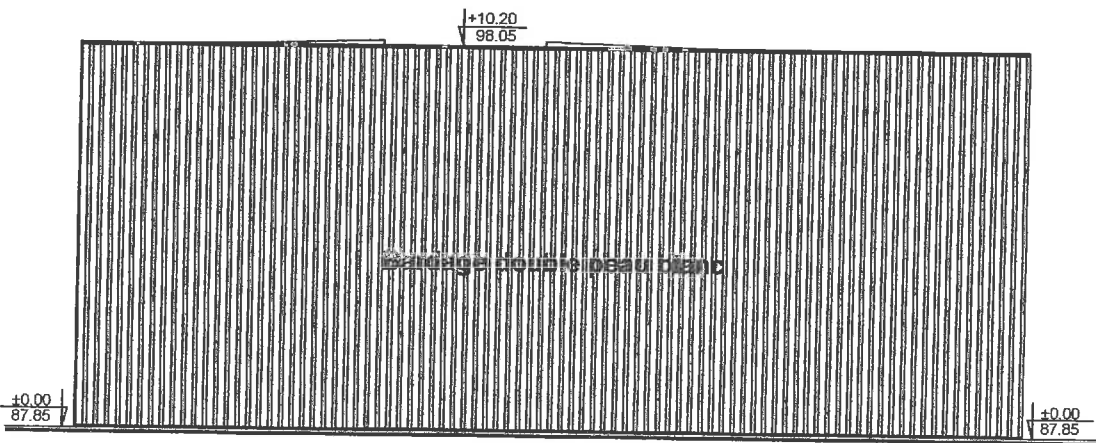

FACADE SUD

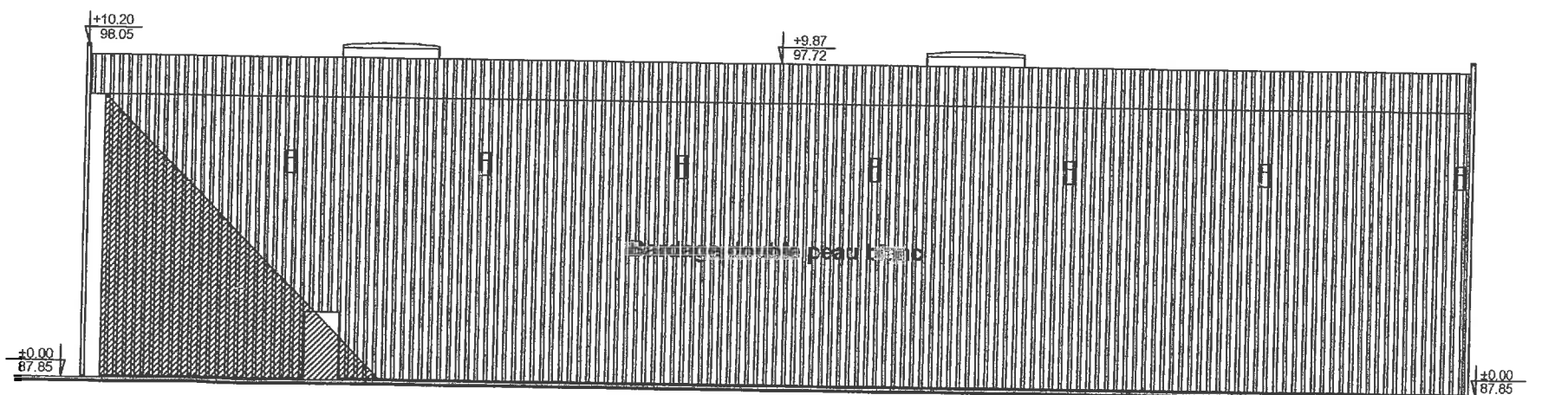

FACADE EST

COLBOC J.B. ARCH. D.P.L.G.  
 11, Prom. de la Résistance  
 53200 CHATEAU-GONTIER  
 Tél. 02.43.07.05.43  
 E.mail : colboc.jb@free.fr  
 SIRET : 333 475 721 0036  
 SIRET : 333 475 721 0036

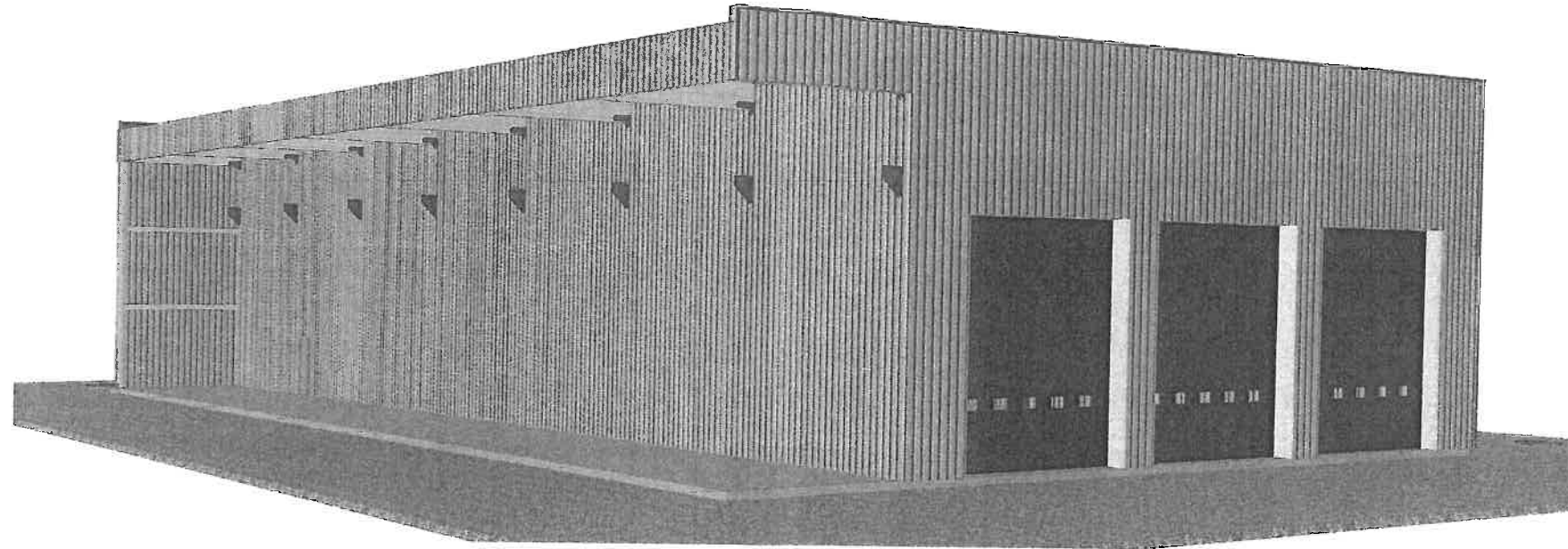

DOCUMENTS GRAPHIQUES

COLBOC J.B. ARCH. D.P.L.C.  
11, Prom. de la Résistance  
53200 CHÂTEAU-GONNIER  
Tél. : 02.43.07.05.3  
E.mail : colboc.jb@orange.fr  
SIREN : 333 475 721  
SIRET : 333 475 721 00036

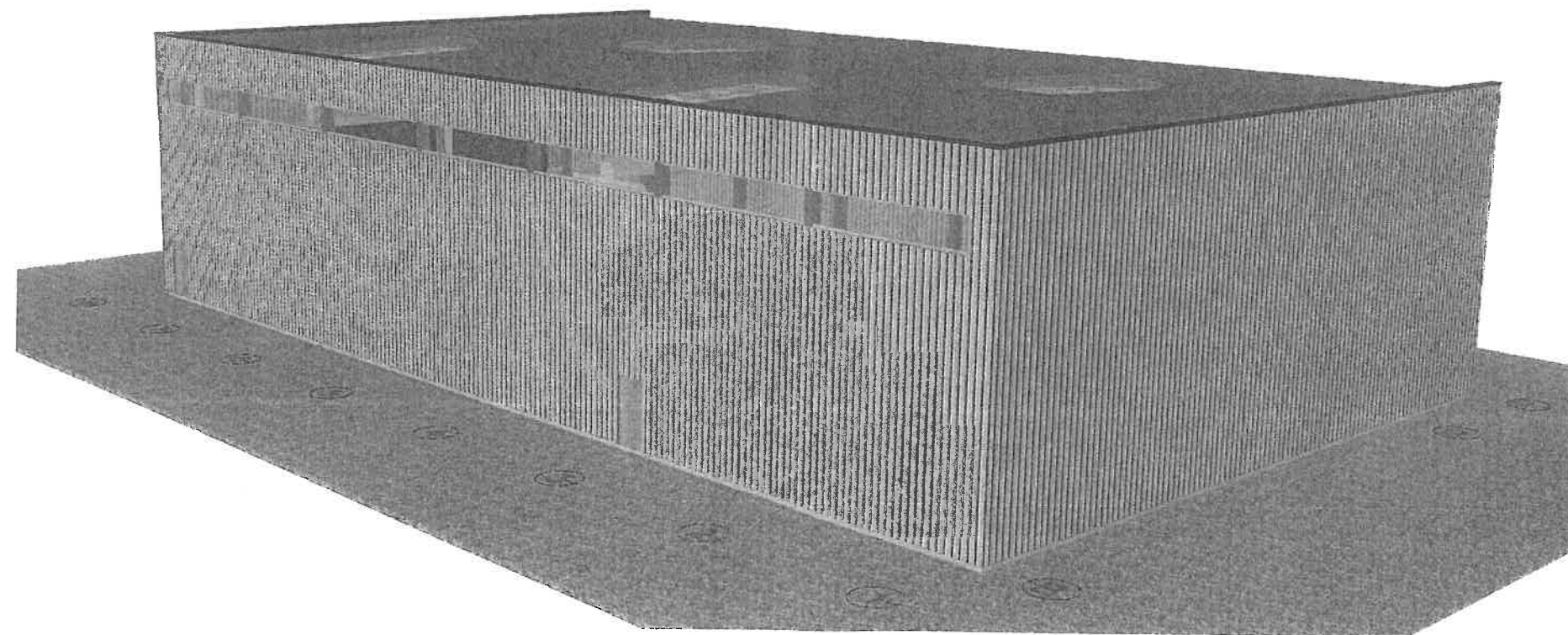

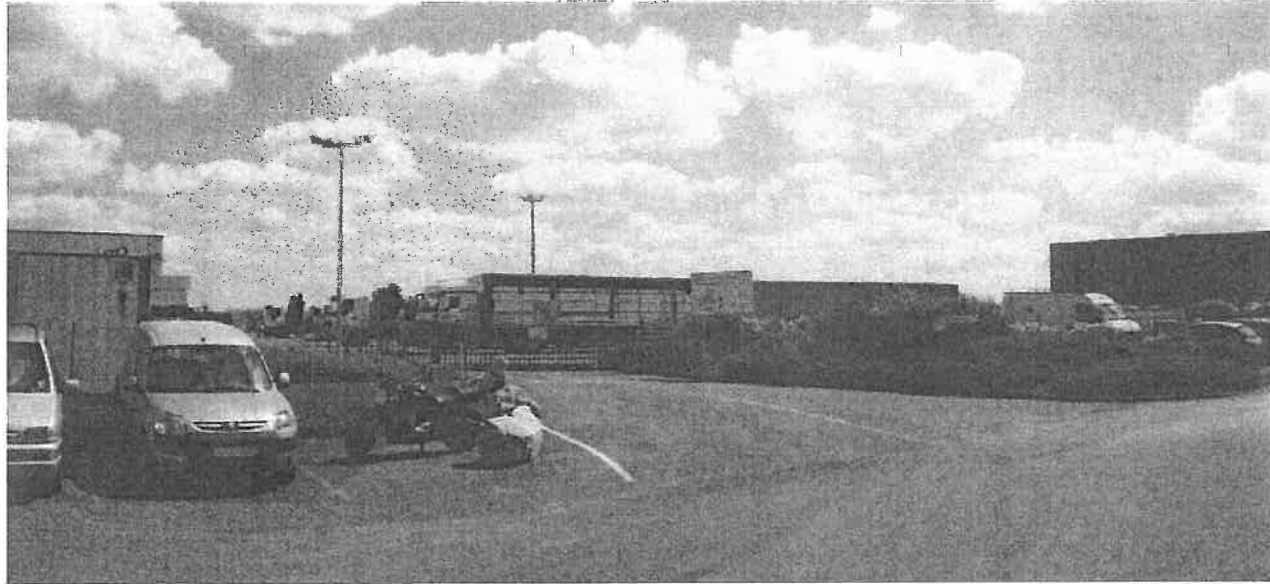

VUE 1 EXISTANTE

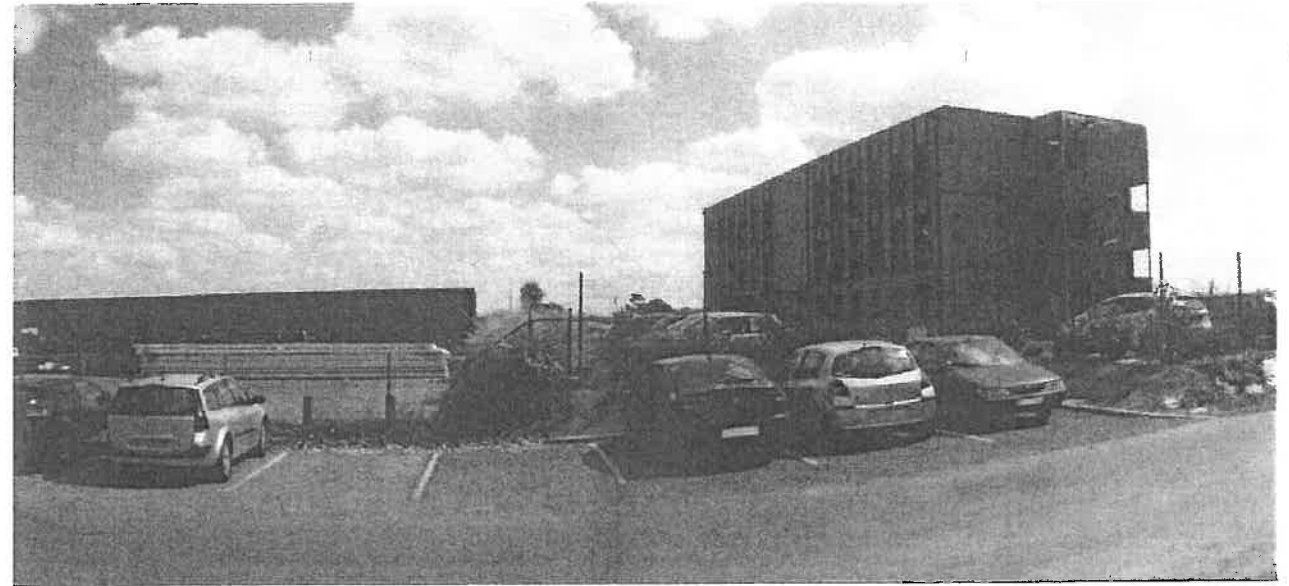

VUE 2 EXISTANTE

INSERTION – PC 7 – PC 8

COLBOC J.B. ARCH. D.P.L.G.  
 11, Prom. de la Résistance  
 53200 CHATEAU-GONTIER  
 Tél. : 02.43.07.05.43  
 E.mail : colboc.jb@orange.fr  
 SIREN : 333 475 721  
 SIRET : 333 475 721 0003



VUE 3 EXISTANTE

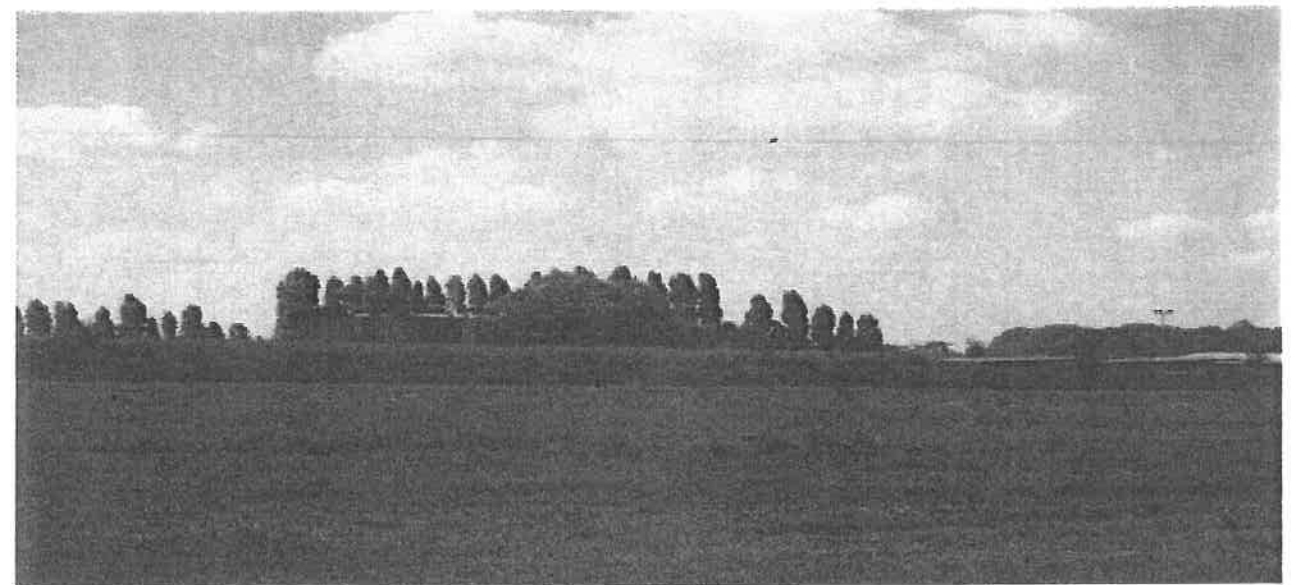

VUE 4 EXISTANTE

ETAT EXISTANT	INSERTION ETAT EXISTANT	05.09.2016
COLBOC J.B., ARCHITECTE DPLG -11 Promenade de la résistance -53200- CHATEAU GONTIER - tel:02-43-07-05-43		



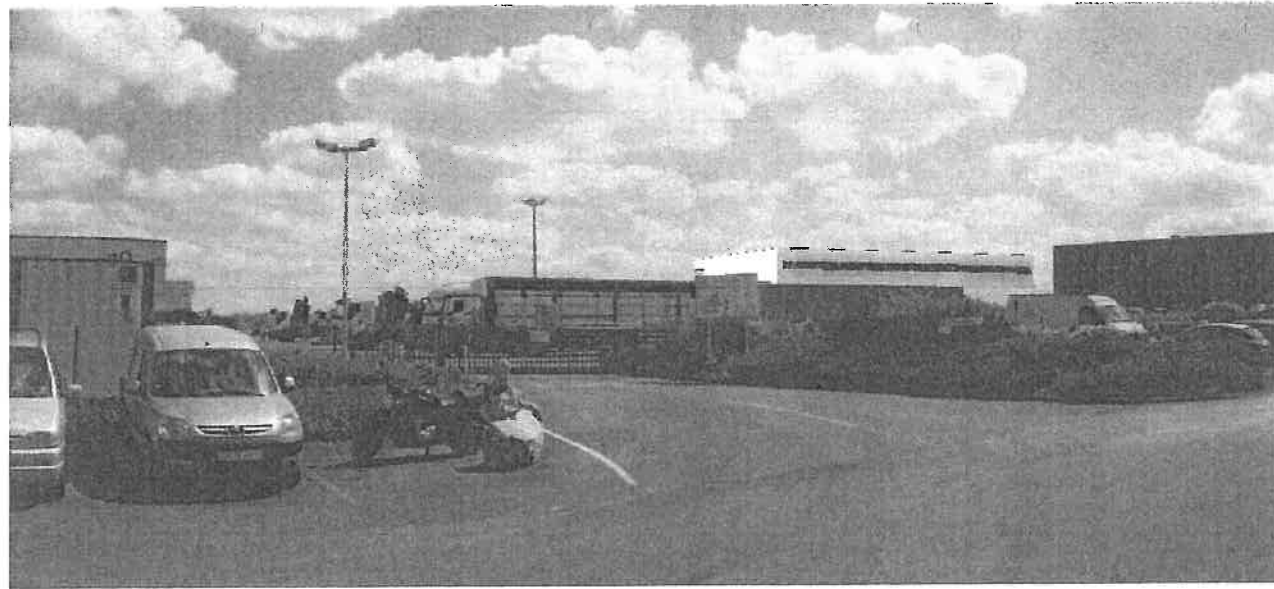

VUE 1 PROJETEE

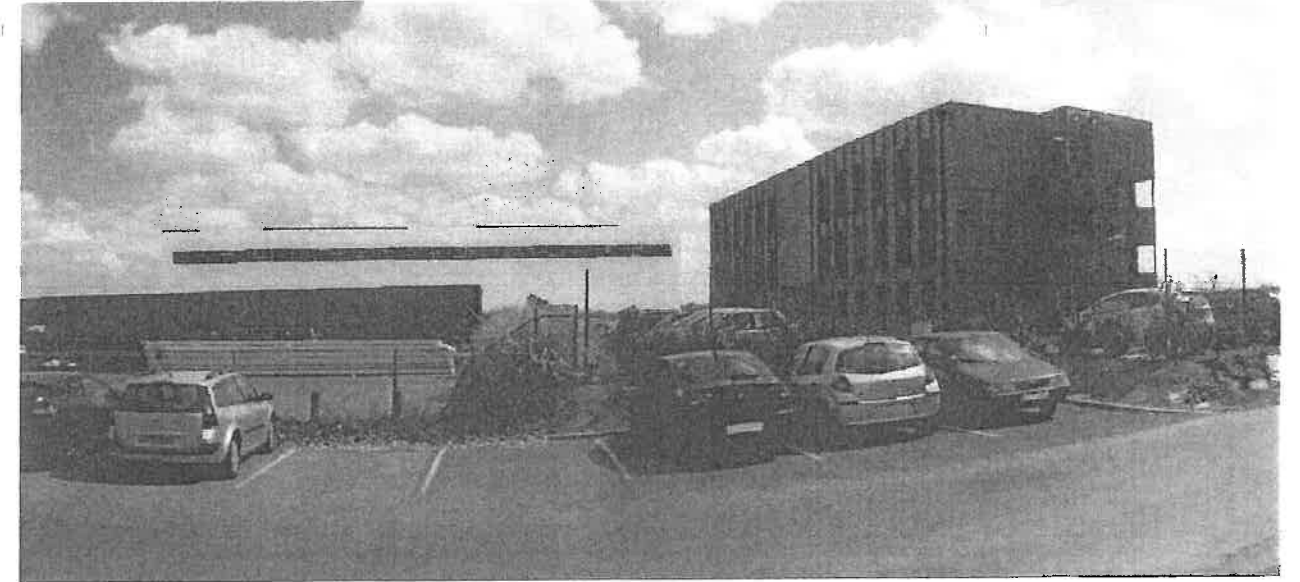

VUE 2 PROJETEE

INSERTION - PC 7 - PC 8

COLBOC J.B. ARCH. D.P.L.G.  
 11, Prom. de la Résistance  
 53200 CHATEAU-GONTIER  
 Tél. : 02.43.07.05.43  
 E.mail : colboc.jb@orange.fr  
 SIREN : 333 475 721  
 SIRET : 333 475 721 00033



VUE 3 PROJETEE

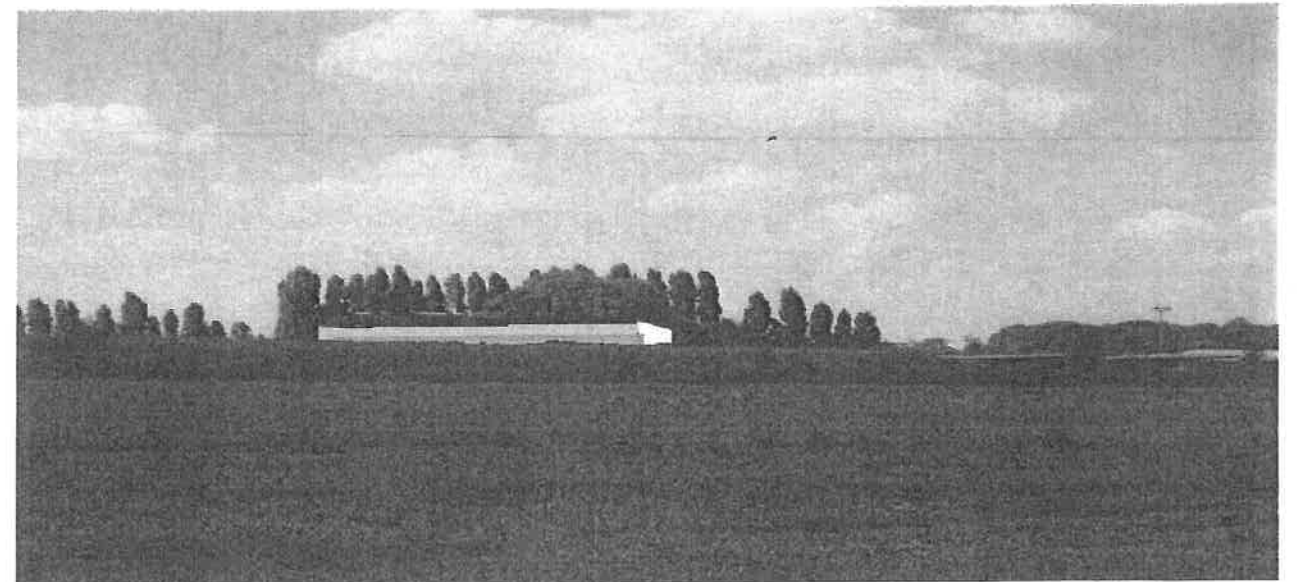

VUE 4 PROJETEE